Rotina para Lançamento de Produtos de Perdas/Quebras(116) e Consumo(115)

Este procedimento tem como objetivo padronizar o lançamento mensal de **perdas/quebras** e **consumo**, facilitando a posterior emissão da **Nota Fiscal Eletrônica (NF-e)**.

1. Criação do Documento

- No momento da criação do documento, utilize o **ano e o mês** no campo **Número do Documento**.
- Esse padrão permite fácil identificação e controle mensal.
- Utilize o movimento [**116] Perdas/Quebras**
- Utilize o movimento [**115] Consumo**
-

Exemplo:

- Para dezembro de 2025 → **202512**

2. Lançamento dos Itens

- Acesse a **Aba Itens** do documento.
- Lance todos os produtos referentes a:
  - **Perdas/Quebras**, ou
  - **Consumo**
- Durante o mês, utilize sempre **o mesmo número de documento** (ex.: 202512), apenas incluindo os novos itens conforme necessário.

SYSMART SISTEMAS

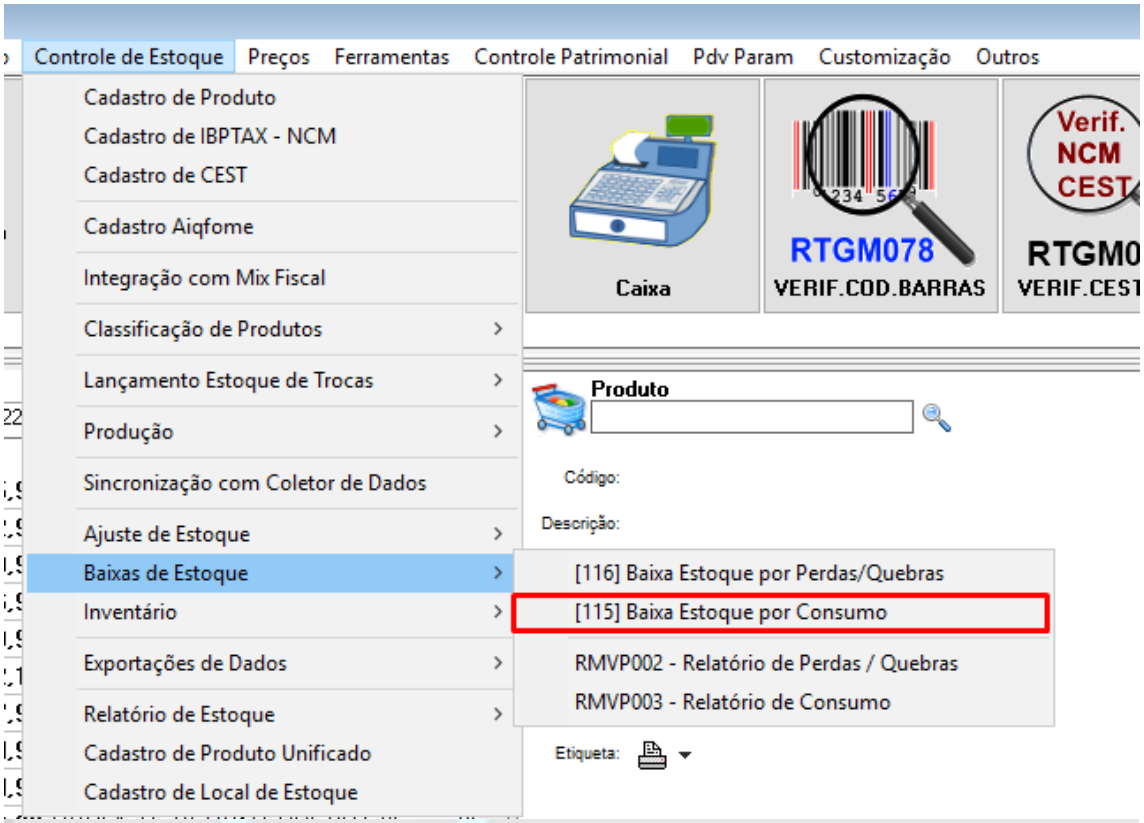

Figura 1

SYSMART
SISTEMAS

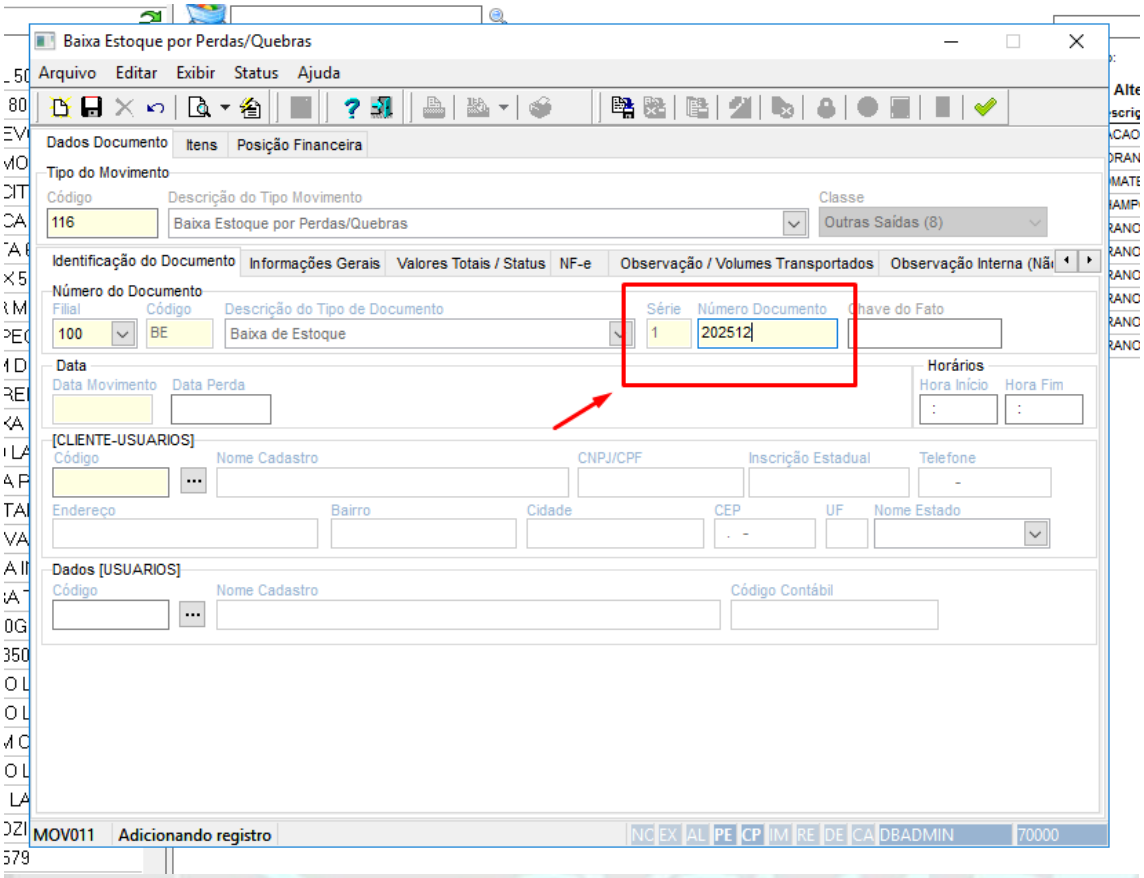

Figura 2

SYSMART
SISTEMAS

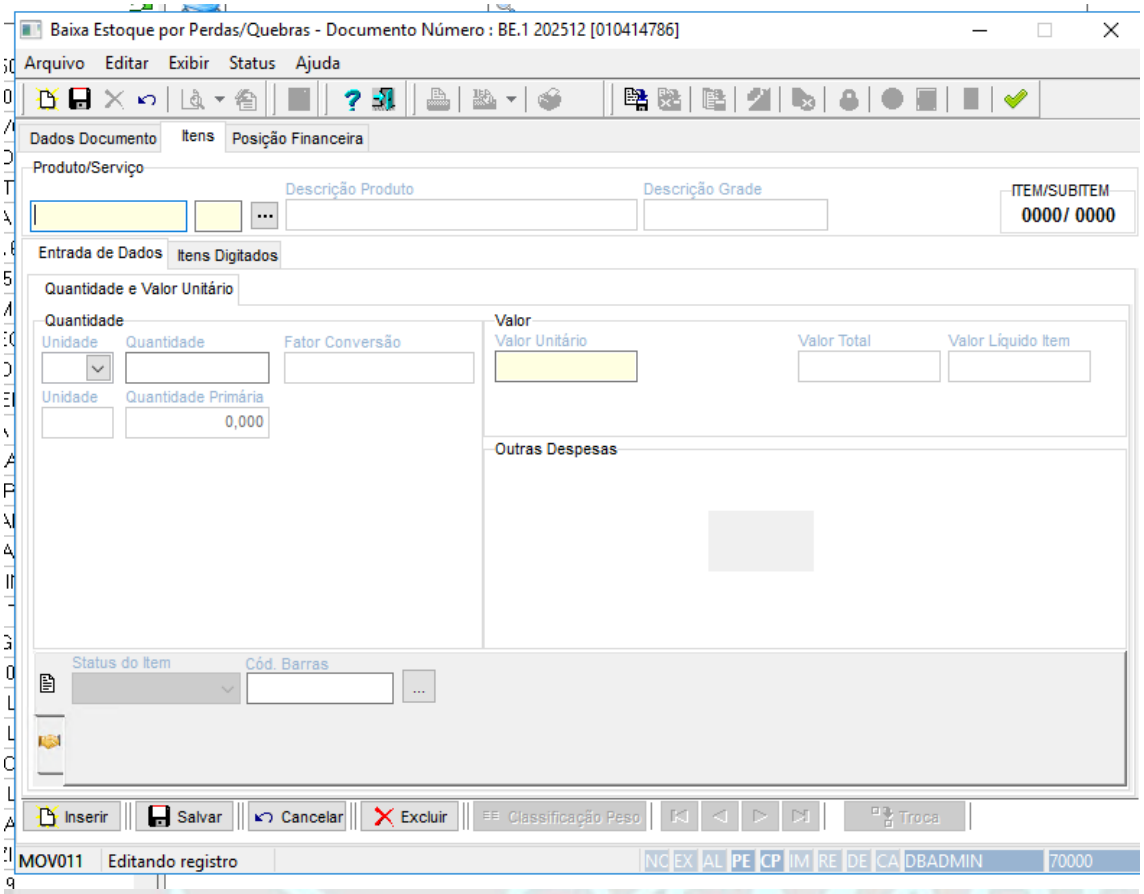

Figura 3

3. Importação do Documento no Fechamento do Mês

- Ao final do mês:
  1. Importe o documento criado (ex.: **202512**).
  2. Realize a **emissão da Nota Fiscal Eletrônica (NF-e)** conforme o tipo de movimento.

4. Tipos de Movimento para Emissão da NF-e

Utilize o movimento adequado de acordo com a finalidade:

- **Perdas/Quebras:**
  - Movimento **[549]**
- **Consumo:**
  - Movimento **[544]**

⚠ Atenção: É fundamental selecionar corretamente o movimento para garantir a correta escrituração fiscal.

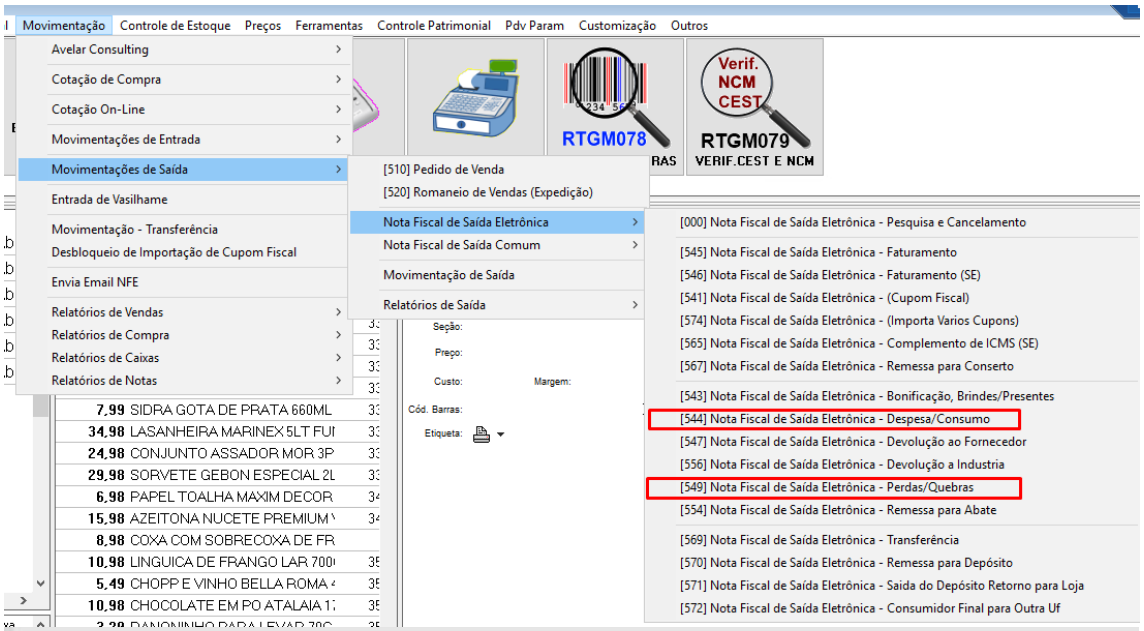

Figura 4

SYSMART
SISTEMAS